

# Organigramme des services du Centre de Gestion de la Gironde

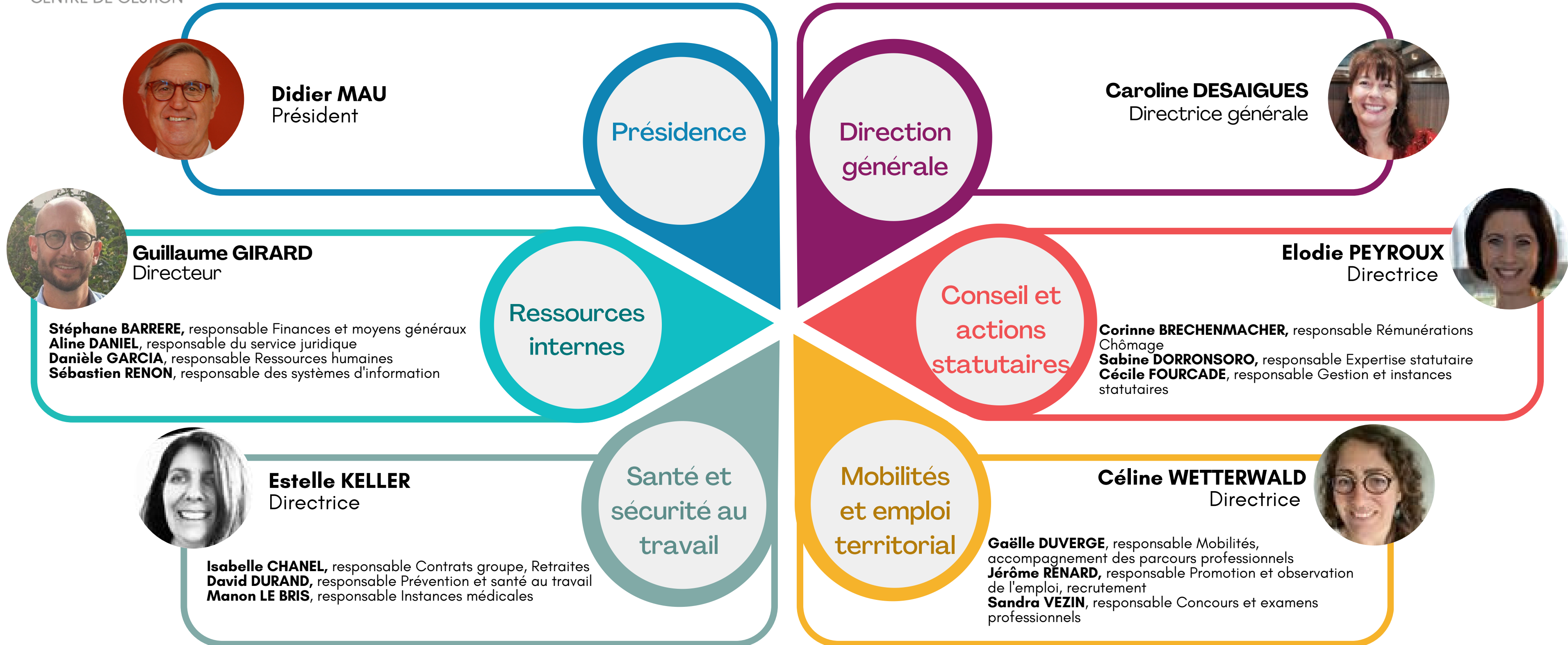

# Organigramme du Conseil d'administration du Centre de Gestion de la Gironde



**Didier MAU**  
Président

## Le bureau

### Les vice-président(e)s

- **Mme Nathalie LE YONDRE**, Première Vice-présidente, Maire de Audenge
- **M. Marcel DURANT**, Deuxième Vice-président, Maire de Fronsac
- **M. Roger RECORS**, Troisième Vice-président, Maire-adjoint de Cestas
- **M. Christophe DUPRAT**, Quatrième Vice-président, Maire de Saint Aubin de Médoc



### Les autres membres

- **Mme Christiane BOURSEAU**, Maire de Virsac
- **M. François DELUGA**, Conseiller municipal Le Teich
- **Mme Chantal GANTCH**, Maire de Savignac de l'Isle
- **M. Alain MANO**, Conseiller communautaire de la COBAN
- **Mme Catherine VIANDON**, Conseillère municipale de Saint Germain du Puch



## Les autres administrateurs

- **Mme Stéphanie ANFRAY**, Conseillère régionale
- **M. Dominique ASTIER**, Maire-adjoint de Cenon
- **M. Roger BILLOUX**, Conseiller municipal de Pineuilh
- **Mme Yasmina BOULTAM**, Conseillère régionale
- **Mme Sylvie BRISSON**, Maire d'Yvrac
- **M. Alain CHARRIER**, Conseiller départemental du Canton de Mérignac I
- **M. Christian DAIRE**, Maire de Toulence
- **M. Jean-François EGRON**, Président du CCAS de Cenon
- **Mme Mauricette EYHERAMONNO**, Conseillère communautaire de la CDC du Fronsadais
- **M. Francis GAZEAU**, Maire de Cadaujac
- **Mme Marie LARRUE**, Maire de Lanton
- **Mme Anne-Marie LEMAIRE**, Membre du CA du CCAS de Villenave d'Ornon
- **M. Jean MINCOY**, Maire de Cissac-Médoc
- **M. Alain MONTION**, Maire de Saint-Romain-la-Virvée

- **Mme Aline MOUQUET**, Conseillère départementale du Canton de Bordeaux IV
- **M. Cédric PAIN**, Maire de Mios
- **Mme Karine PALIN**, Maire de Soussans
- **M. Jérôme PEScina**, Maire de Martignas-sur-Jalle
- **M. Michel POIGNONEC**, Maire-adjoint de Villenave d'Ornon
- **M. Fabien Robert**, Conseiller régional
- **M. Alexandre RUBIO**, Maire de Bassens
- **Mme Michelle SAINTOUT**, Maire de Saint-Estèphe
- **M. Emmanuel SALLABERRY**, Président du CCAS de Talence
- **M. Denis SIRDEY**, Maire-adjoint de Libourne
- **M. Christophe VIANDON**, Conseiller départemental du Canton de Créon
- **Mme Josiane ZAMBON**, Maire de Saint-Louis-de-Montferrand

# Organigramme de la Direction générale du Centre de Gestion de la Gironde



**Caroline DESAIGUES**  
Directrice générale

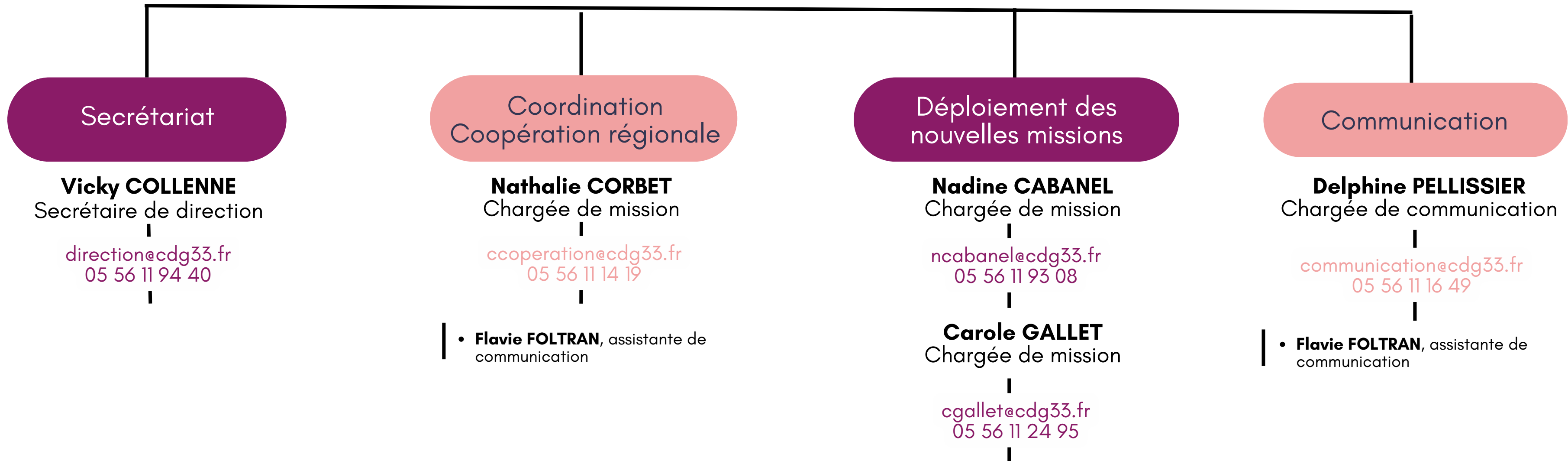

# Organigramme de la Direction Conseil et actions statutaires du Centre de Gestion de la Gironde

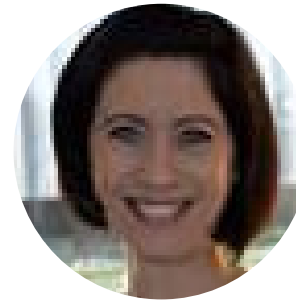
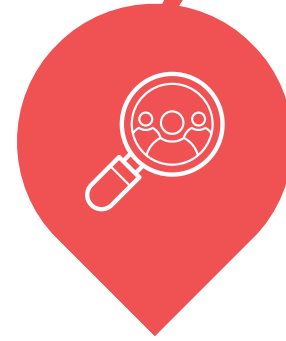

**Elodie PEYROUX**  
Directrice

## Expertise statutaire

**Sabine DORRONSORO**  
Responsable de services

[doc@cdg33.fr](mailto:doc@cdg33.fr)  
05 56 11 94 35

Assistance et conseil  
Analyses statutaires  
Productions

- **Bernard LACAZE / Isabelle LAPORTE / Fatma OZMEN / Mélanie SAINT**, chargés du conseil statutaire
- **Océane ASERVADOMPOULE / Jean-Marie DELCROIX / Delphine SAULLE / Sandra SIMON**, conseillers statut

## Gestion et instances statutaires

**Cécile FOURCADE**  
Responsable de services

[carrieres@cdg33.fr](mailto:carrieres@cdg33.fr)  
05 56 11 16 50

Suivi des carrières  
et projets d'actes

- **Stéphane MORILLON**, chargé du suivi des carrières
- **Sylvie LAPORTE / Margaux PONCEAU / Cécile VIVES**, gestionnaires carrières

[instances@cdg33.fr](mailto:instances@cdg33.fr)  
05 56 11 94 56

Secrétariat des instances  
statutaires

- **Cécile COSTE**, responsable de service
- **Alexia LALANNE**, chargée du secrétariat
- **Sandra ANGAMMARE / Gabrielle LACOURTY / Nathalie WALLS**, gestionnaires

## Rémunérations Chômage

**Corinne BRECHENMACHER**  
Responsable de services

[paies@cdg33.fr](mailto:paies@cdg33.fr)  
05 56 11 94 50

- **Lisa REYNAL**, chargée de la réglementation paie
- **Isabelle BOISSELLE**, référente production paies
- **Marie ALENDROIT / Isabelle BARDINET / Julie ERBA / Muriel RABOTTEAU / Stéphanie RUFFIN / Coralie SAMBEAT**, gestionnaires paies

# Organigramme de la Direction Mobilités et emploi territorial du Centre de Gestion de la Gironde

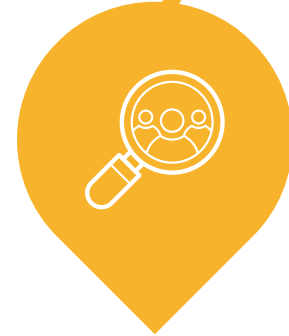

**Céline WETTERWALD**

Directrice

## Concours et examens professionnels

**Sandra VEZIN**

Responsable de services

[concours@cdg33.fr](mailto:concours@cdg33.fr)  
05 56 11 94 33

## Organisation des opérations

- **Jean-Claude NUNEZ**, chargé des opérations
- **Amandine CHALOUBIE / Cindy HERBLOT / Maïlys SANZ-ROMERO**, référentes des opérations
- **Estelle BLANC / Mathias CORREIA / Fabienne DEPINCE / Cassandra OLLIER / Lucas PIERRE-LOUIS / Samantha QUARTERON**, gestionnaires des opérations

## Gestion des ressources

- **Kristell VAUDELIN**, chargée des ressources
- **Marie DERAÏN, Marielle PEMENGOYE**, gestionnaire des ressources

## Promotion et observation de l'emploi, recrutement

**Jérôme RENARD**

Responsable de services

[emploi@cdg33.fr](mailto:emploi@cdg33.fr)  
05 56 11 94 34 / 05 56 11 16 52

## Recrutement Formations

- **Aurélia VERDUN**, référente appui et conseil en recrutement formation
- **Véronique ESTELLON**, référente apprentissage
- **Mélissa DO BARREIRO**, gestionnaires remplacement et renfort
- A venir, gestionnaire de remplacement et renfort
- **Christelle SARRAZIN**, assistante administrative

## Observation et prospectives

- **Véronique SIMEON**, référente Observation et prospectives sociales

## Mobilités, accompagnement des parcours professionnels

**Gaëlle DUVERGE**

Responsable de services

[mobilites@cdg33.fr](mailto:mobilites@cdg33.fr)  
05 56 11 93 07

- **Christine COLLINET / Emmanuelle DOUCET / Céline DUPLOM**, conseillères en évolution professionnelle
- **Margot LHUILLER**, apprentie en conseil en évolution professionnelle

## Accompagnement à la gestion des archives

**Hélène LABASSAT**

Chargée du service archives

[archives@cdg33.fr](mailto:archives@cdg33.fr)  
05 56 11 15 45

- **Marie-Laure JAUBERTHIE**, E-archiviste
- **Christelle SARRAZIN**, assistante administrative

# Organigramme de la Direction Santé et de la Sécurité au travail du Centre de Gestion de la Gironde



**Estelle KELLER**  
Directrice

## Prévention et santé au travail

**David DURAND**  
Responsable de services

**Françoise BLOT**  
Responsable adjointe  
Médecin du travail

[spst@cdg33.fr](mailto:spst@cdg33.fr)  
05 56 11 94 31

### Equipe pluridisciplinaire

- **Alexandra DUBERNET DE BOSCOQ / Charles LEUNG HOW / Anthony REY**, médecins du travail
- **Emeline CARLIER / Hélène COUDIERE / Marie DEVEAUX / Elisabeth MEYNIER / Céline PLET**, infirmières en santé au travail
- **Thomas CHATEAU / Sarah VANDEBEULQUE**, conseillers en prévention
- **Céline BRODBECK**, ergonome
- **Pascale CHOUILLOU**, psychologue du travail, référente MEH(\*)
- **Olivia PLANTE**, référente FIPHFP, assistante MEH(\*)
- **Stéphanie LASTIESAS / Farah SIMOES / Lise TERGNIER / Vanessa THOMAS**, secrétaires administratives et médicales

## Instances médicales

**Manon LE BRIS**  
Responsable de services

[instances.medicales@cdg33.fr](mailto:instances.medicales@cdg33.fr)  
05 56 11 94 59

### Conseil médical

- **Christophe DEGOUTTE**, référent des instances médicales
- **Elsa ASSOR / Joëlle BUREAU / Jennifer LAMAIGNERE**, secrétaires des instances médicales
- **Danièle HODIE**, assistante des instances médicales

## Contrats groupe retraites

**Isabelle CHANEL**  
Responsable de services

[assurances@cdg33.fr](mailto:assurances@cdg33.fr)  
05 56 11 94 36

### Assurance statutaire

- **François BOTELLA / Nicole MACQUET / Fabienne ZARATTIN**, correspondants assurance statutaire
- **Magalie CHAPELAIN**, gestionnaire assurance statutaire

[retraites@cdg33.fr](mailto:retraites@cdg33.fr)  
05 56 11 14 14

### Retraites

- **Alexia RUEDA**, correspondante retraites
- **Sylvie LACABANNE**, conseillère retraites
- **Violaine ARAGON GRAVA**, gestionnaire retraites

# Organigramme de la Direction des Ressources internes du Centre de Gestion de la Gironde



**Guillaume GIRARD**  
Directeur

## Finances Moyens généraux

**Stéphane BARRERE**  
Responsable de services

[compta@cdg33.fr](mailto:compta@cdg33.fr) / 05 56 11 16 40  
[droits.syndicaux@cdg33.fr](mailto:droits.syndicaux@cdg33.fr) / 05 56 11 94 52

### Finances / Comptabilité Droit syndical

- **Lina MISSOUM**, secrétaire comptable
- **Leïla BOUSSIF / Stéphanie DE LA ROSA**, agents administratifs comptables

[technique@cdg33.fr](mailto:technique@cdg33.fr) / 05 56 11 94 58

### Technique / Logistique

- **Stéphanie DE LA ROSA**, chargée des moyens généraux
- **Christophe DAT**, gestionnaire de maintenance technique et de soutien

[cdg33@cdg33.fr](mailto:cdg33@cdg33.fr) / 05 56 11 94 30

### Accueil

- **Sandra BOURGEON / Katia INSAUSTI**, agents d'accueil et logistique

## Ressources humaines

**Danièle GARCIA**  
Responsable des RH

[rh@cdg33.fr](mailto:rh@cdg33.fr)  
05 56 11 16 55

- **Emmanuelle CHAIGNON**, référente recrutement, formation et compétences
- **Myriam MOKHTARI**, référente RH
- **Astrid MOURRAS**, gestionnaire RH

## Informatique

**Sébastien RENON**  
Responsable des systèmes  
d'information  
Pilote de la transformation  
numérique

[support@cdg33.fr](mailto:support@cdg33.fr)  
05 56 11 94 39

- **Patrice BLANC / Jean-Christophe DJOBET**, techniciens informatique
- **Irène ARROUCH / Dorian GIUDICE**, chefs de projet
- **Jérémy SEELI**, gestionnaire informatique
- **Mathis HERIVEAU**, apprenti

## Juridique Documentation

**Aline DANIEL**  
Responsable de services

[juridique@cdg33.fr](mailto:juridique@cdg33.fr)  
05 56 11 94 30

- **Laure GUEDON**, juriste
- **Guillaume PICARD**, documentaliste
- **Juliette ALOUSQUE**, documentaliste
- **Damien FOURNET**, doctorant